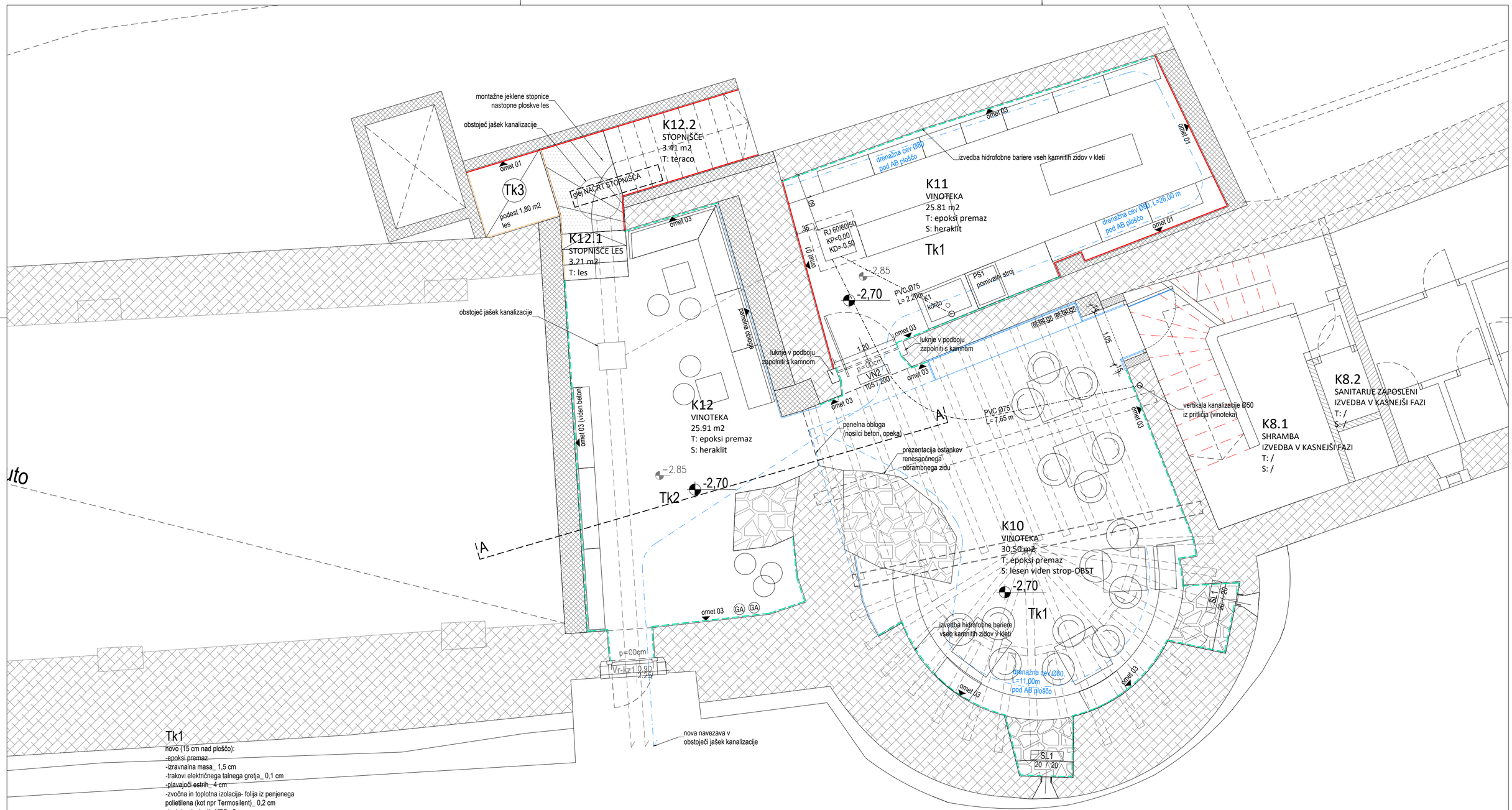
A2: 420x594
A: 0.25 m²

1.5.1-1.5.2-1.5.4-1.5.7 PZI_grad Stanjel_1sklop_spodnji Palacij_KLET PRITL.dwg 27.03.2018



Tk1
novo (15 cm nad ploščo):
-epoksi premaz
-izravnalna masa_ 1,5 cm
-trakovi električnega talnega gretja_ 0,1 cm
-plavajoči estrih_ 4 cm
-zvočna in toplotna izolacija- folija iz penjenega polietilena (kot npr Termosilent)_ 0,2 cm
-toplotna izolacija XPS_ 8 cm
-bitumenska hidroizolacija_ 1 cm

-nova AB plošča vodotesna_ 12 cm
-utrjeno nasutje_ 10 cm

Tk2
novo (15 cm nad ploščo):
-epoksi premaz
-izravnalna masa_ 1,5 cm
-trakovi električnega talnega gretja_ 0,1 cm
-plavajoči estrih_ 4 cm
-zvočna in toplotna izolacija- folija iz penjenega polietilena (kot npr Termosilent)_ 0,2 cm
-toplotna izolacija XPS_ 8 cm
-bitumenska hidroizolacija_ 1 cm

obstoječe
-AB plošča_ 12 cm

Tk3
novo:
-lesena obloga_ 2 cm
-podkonstrukcija obloge-leseni murali 3/5_3 cm
-AB plošča_ 8 cm
-bitumenska hidroizolacija_ 1 cm
-podložni beton_ 10 cm

legenda

- omet 01- gladek omet (nove konstrukcije)*
- omet 02- grob prekriven omet (stare konstrukcije)*
- omet 03- tanek oplesk (vidna struktura kamna, betona)*
- panelna obloga grafitno siva*
- *GLEJ SHEME OMETOV IN OBLOG 1.5.6.1 do 1.5.6.4
- rušitve
- kote obstoječe
- kote novo
- kamen obstoječe
- armiran beton obstoječe
- armiran beton NOVO
- MK stene NOVO
- porobeton NOVO
- betonski estrih NOVO
- XPS NOVO

NOVO ±0.00=+333,70 n.m.v. ABSOLUTNO
kota kleti -2,70 m

-VSE MERE JE POTREBNO PREVERITI NA GRADBIŠČU!
-IZVAJALEC MORA PRED GRADNJO OZ. VGRADNJO PREVERITI VSE BISTVENE MERE. V KOLIKOR SE POJAVLJAJO ODSTOPANJA, JIH MORA USKLADITI Z NADZORNIKOM OZ. ARHITEKTOM.
-POVRŠINE PROSTOROV SO PODANE NA ZIDARSKE MERE. OMET IN OBLOGE NISO UPOŠTEVANI.
-MERE VRAT SO PODANE V ZIDARSKIH MERAH. VIŠINA VRATNE ODPRTINE JE PODANA GLEDE NA FINALNI TLAK, ČE TO NI DRUGAČE PRIKAZANO V SHEMAH OKEN IN VRAT. V KOLIKOR SE POJAVLJAJO ODSTOPANJA, JIH JE POTREBNO USKLADITI Z NADZORNIKOM OZ. ARHITEKTOM.

Projektant:
PROJEKT d.d. NOVA GORICA

Investitor: **Občina Komen** **Komen 86, 6223 Komen**			Risba: **TLORIS KLETI** Merilo: 1:50		
Objekt: **GRAD ŠTANJEL/ SPODNJI PALACIJ SZ/ 1.SKLOP**			Odgovorni vodja projekta: Teja Savelli, univ.dipl.inž.arh.		Id. št. : ZAPS 1389
			Odgovorni projektant: Teja Savelli, univ.dipl.inž.arh.		Id. št. : ZAPS 1389
Vrsta načrta: 1_ARHITEKTURA			Sodelavci: Tinkara Kodelja, u.d.i.a.		Id. št. : ZAPS 1677
Vrsta projektne dokumentacije: PZI	Številka načrta: 14272_1	Številka projekta: 14272	Datum: september 2018	Spremembe:	Številka lista: 1.5.1.1

A1: 594x841
A: 0.5 m²

03.10.2018

1.5.1;1.5.2;1.5.4;1.5.7 PZI_grad Stanjel_1sklop_spodnji Palacij_KLET PRITL.dwg

P9.1
SANITARIJE Z/ INVALIDI
8.87 m2
T: teraco
S: MK strop

P9.2
SANITARIJE M
6.60 lm2
T: teraco
S: MK strop

P8.1
STOPNIŠČE
13.56 m2
T: teraco
S:/

P8.2
DVIGALO
2.70 m2
T: teraco
S:/

P8
PREHOD
34.28 m2
T: teraco
S: heraklit/ panelna obloga

P7
INFO PULT
18.72 m2
T: teraco
S: križno obokan strop OBST+ omet 01

P6
VHODNI HALL
75.64 m2
T: teraco
S: heraklit/ panelna obloga

P14
DEPO/ ZAODRJE
24.96 m2
T: epoksi premaz
S: /

P10
VITEŠKA DVORANA
128.75 m2
T: teraco
S: heraklit/ panelna obloga

P5
VINOTEKA
46.55 m2
T: parket
S: lesen viden strop OBST.

zasuto

+3.78

+1.80

+0,05

+0,03

+0,215

+0,71

−0.13

−0.26

PREDELAVA OBSTOJEČIH VRAT
-obrnili smer odpiranja vrat - vrata se morajo odpirati v smeri izhoda (širina 0,9 m)
-odpiranje zgornjega dela na ventus z možnostjo fiksiranja odprtosti od 2-3cm
-nova evakuacijska požarna ključavnica po SIST EN 179:
vrata je z notranje strani možno vedno odpreti, z zunanje strani pa le s ključem
(znotraj kovana kljuka, zunaj bunka)

PREDELAVA OBSTOJEČEGA OKNA
-odpiranje na ventus (prezračevanje)
z možnostjo fiksiranja odprtosti od 2-3cm

PREDELAVA OBSTOJEČEGA OKNA
-odpiranje na ventus (prezračevanje)
z možnostjo fiksiranja odprtosti od 2-3cm

MEJA OBDELAVE
1.sklop II.del
vitežka dvorana

MEJA OBDELAVE
izvede se v 2.sklopu III.del
sanitarije, prehodi, info pult
(izvedba skupaj z mansardo)

PREDELAVA
-dodatna zasteklitev z zunanje strani

Sn1_ MK stena
-keramika_ 1 cm
-lepilo_ 1 cm
-2x 1,25 vodoodporna mavčno kartonska plošča
-enojna podkonstrukcija, toplotna izolacija_ 7,5 cm
-panelna obloga videz lesa_ 1,3 cm

Sn2_ MK stena
-keramika_ 1 cm
-lepilo_ 1 cm
-2x 1,25 vodoodporna mavčno kartonska plošča
-enojna podkonstrukcija, toplotna izolacija_ 10 cm
-2x 1,25 vodoodporna mavčno kartonska plošča
-lepilo_ 1 cm
-keramika_ 1 cm

Sn3_ MK stena
-keramika_ 1 cm
-lepilo_ 1 cm
-2x 1,25 vodoodporna mavčno kartonska plošča
-enojna podkonstrukcija, toplotna izolacija_ 7,5 cm
-2x 1,25 vodoodporna mavčno kartonska plošča
-lepilo_ 1 cm
-keramika_ 1 cm

Sn4_ MK stena
-panelna obloga_ 1,3 cm
-dvojna podkonstrukcija, brez TI_ 2x 7,5 cm
-2x 1,25 mavčno kartonska plošča
-oplesk
*predvideti ojačitve za postavitev mozaikov!!

Tp1
novo (16 cm):
-gotovi troslojni parket (videz kmečkega poda, hrast oljen)_ 1,5 cm
-lepilo_ 1 cm
-izravnalna masa_ 1 cm
-trakovi električnega talnega gretja_ 0,1 cm
-plavajoči estrih_ 5 cm
-zvočna in toplotna izolacija-
folija iz penjenega polietilena (kot npr Termoslient)_ 1,5 cm
-sovprežna AB plošča_ 6 cm

obstoječe:
-parna zapora Kloeber Wallint T2
-OSB plošče
-podesljanje (s spodnje strani vidno)
-leseni stropniki (s spodnje strani vidni)

Tp2
novo (18 cm):
-lit teraco_ 3 cm
-trakovi električnega talnega gretja_ 0,1 cm
-plavajoči estrih_ 6 cm
-zvočna izolacija- folija iz penjenega polietilena (kot npr Termoslient)_ 0,2 cm
-toplotna izolacija XPS_ 8 cm
-bitumenska hidroizolacija_ 1cm

-nova AB plošča_ 12cm

Tp3
novo (18 cm nad ploščo):
-lit teraco_ 3 cm
-trakovi električnega talnega gretja_ 0,1 cm
-plavajoči estrih_ 6 cm
-zvočna izolacija- folija iz penjenega polietilena (kot npr Termoslient)_ 0,2 cm
-toplotna izolacija XPS_ 8 cm
-bitumenska hidroizolacija_ 1cm

obstoječe:
-AB plošča 18 cm

Tp4
novo (18 cm):
-lit teraco_ 3 cm
-plavajoči estrih_ 6 cm
-zvočna izolacija- folija iz penjenega polietilena (kot npr Termoslient)_ 0,2 cm
-toplotna izolacija XPS_ 8 cm
-bitumenska hidroizolacija_ 1cm

obstoječe:
-AB plošča 18 cm

legenda
- omet 01- gladek omet (nove konstrukcije)*
- omet 02- grob prekriven omet (stare konstrukcije)*
- omet 03- tanek oplesk (vidna struktura kamna, betona)*
- panelna obloga videz lesa*
- panelna obloga grafitno siva*

*GLEJ SHEME OMETOV IN OBLOG 1.5.6.5 do 1.5.6.11

- ruševe
- −0.13 kote obstoječe
- +0.05 kote novo
- kamen obstoječe
- armiran beton obstoječe
- armiran beton NOVO
- MK stene NOVO
- porobeton NOVO
- betonski estrih NOVO
- XPS NOVO

NOVO ±0.00=+333,70 n.m.v. ABSOLUTNO
kota pritličja +0.05

-VSE MERE JE POTREBNO PREVERITI NA GRADBIŠČU!
-IZVAJALEC MORA PRED GRADNJO OZ. VGRADNJO PREVERITI VSE BISTVENE MERE. V KOLIKOR SE POJAVLJAJO ODSTOPANJA, JIH MORA USKLADITI Z NADZORNIKOM OZ. ARHITEKTOM.
-POVRŠINE PROSTOROV SO PODANE NA ZIDARSKE MERE, OMET IN OBLOGE NISO UPOŠTEVANI.

Projektant:
PROJEKT.. NOVA GORICA

Investitor:
Občina Komen
Komen 86, 6223 Komen

Risba:
TLORIS PRITLIČJA

Merilo: 1:50

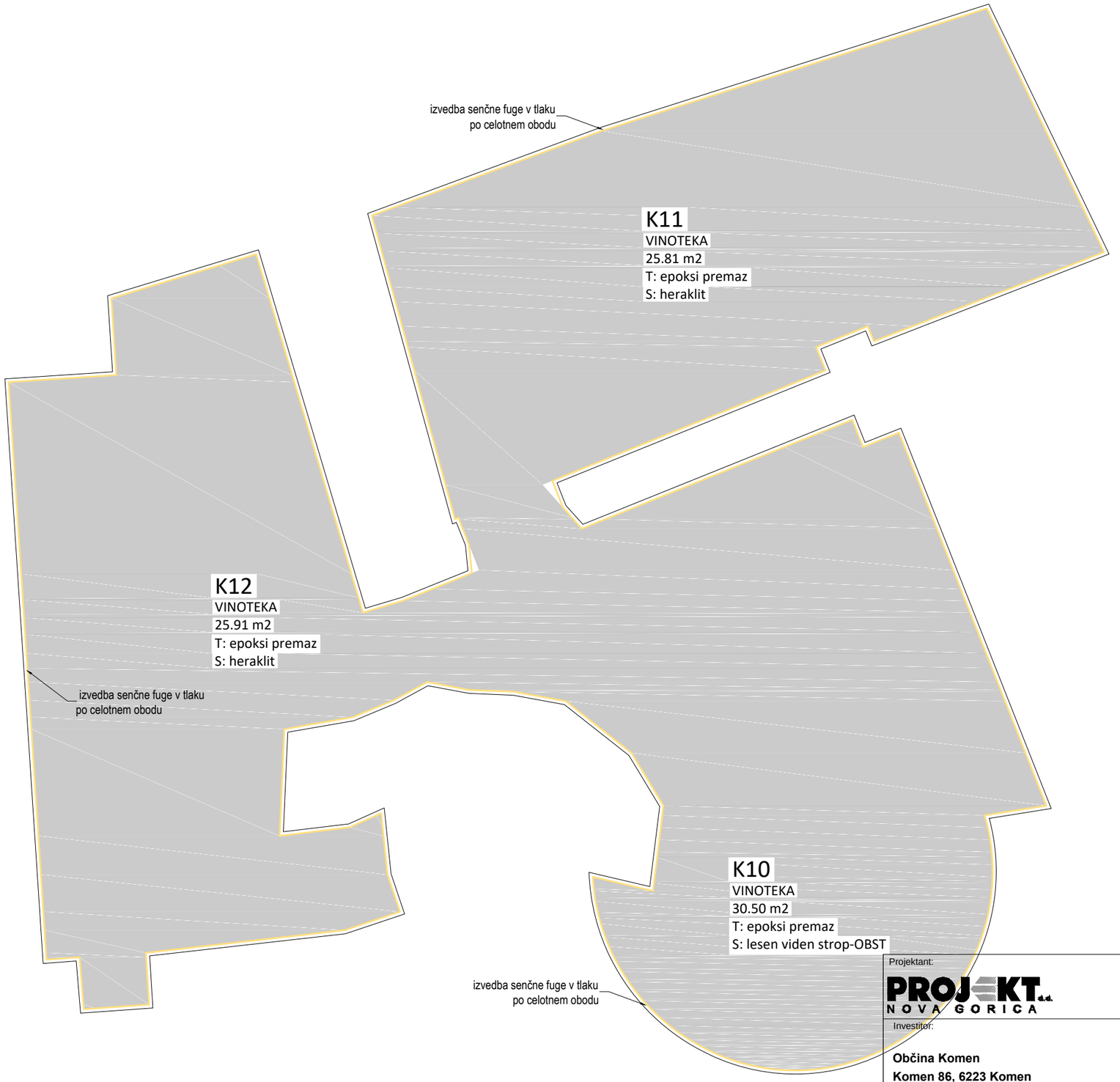
Objekt:
GRAD ŠTANJEL/ SPODNJI PALACIJ SZ/ 1.SKLOP

Odgovorni vodja projekta: Teja Savelli, univ.dipl.inž.arh.		Id. št.: ZAPS 1389
Odgovorni projektant: Teja Savelli, univ.dipl.inž.arh.		Id. št.: ZAPS 1389
Vrsta načrta: 1_ARHITEKTURA	Sodelavci: Tinkara Kodelja, u.d.i.a.	Id. št.: ZAPS 1677

Vrsta projektne dokumentacije:	Številka načrta:	Številka projekta:	Datum:	Spremembe:	Številka lista:
PZI	14272_1	14272	september 2018		1.5.1.2

A3: 297x420
A: 0.125 m²

03.10.2018
1.5.1-1.5.2-1.5.4-1.5.7 PZI_grad Stanjel_1sklop_spodnji Palacij_KLET PRITL.dwg



legenda

- senčna fuga
- vpihovanje zraka iz kinete
- dilatacijska letvica

Projektant:
PROJEKT d.d.
NOVA GORICA

Investitor:
Občina Komen
Komen 86, 6223 Komen

Risba:
TLORIS TLAKA KLET

Merilo: 1:50

Objekt:
GRAD ŠTANJEL/ SPODNJI PALACIJ SZ/ 1.SKLOP

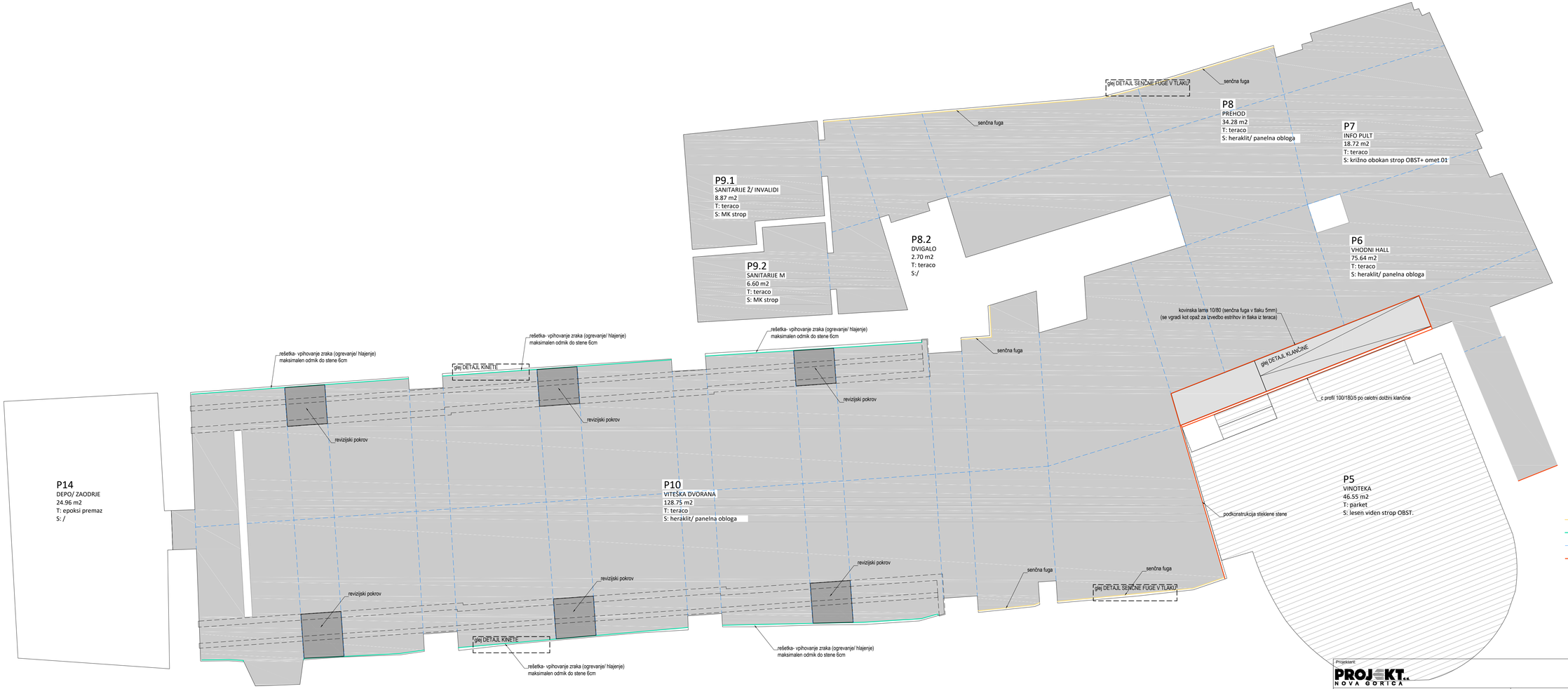
Odgovorni vodja projekta: Teja Savelli, univ.dipl.inž.arh. — Id. št. : ZAPS 1389
Odgovorni projektant: Teja Savelli, univ.dipl.inž.arh. — Id. št. : ZAPS 1389
Sodelavci: Tinkara Kodelja, u.d.i.a. — Id. št. : ZAPS 1677

Vrsta načrta:					
1_ARHITEKTURA					
Vrsta projektne dokumentacije:	Številka načrta:	Številka projekta:	Datum:	Spremembe:	Številka lista:
PZI	14272_1	14272	september 2018		1.5.1.3

A3v3: 420x891
A: 0.38 m²

27.02.2018

1.5.1-1.5.2-1.5.4-1.5.7 PZI_ grad Stanjel_1skkvp_sportni Palacij_KLET PRITL.dwg



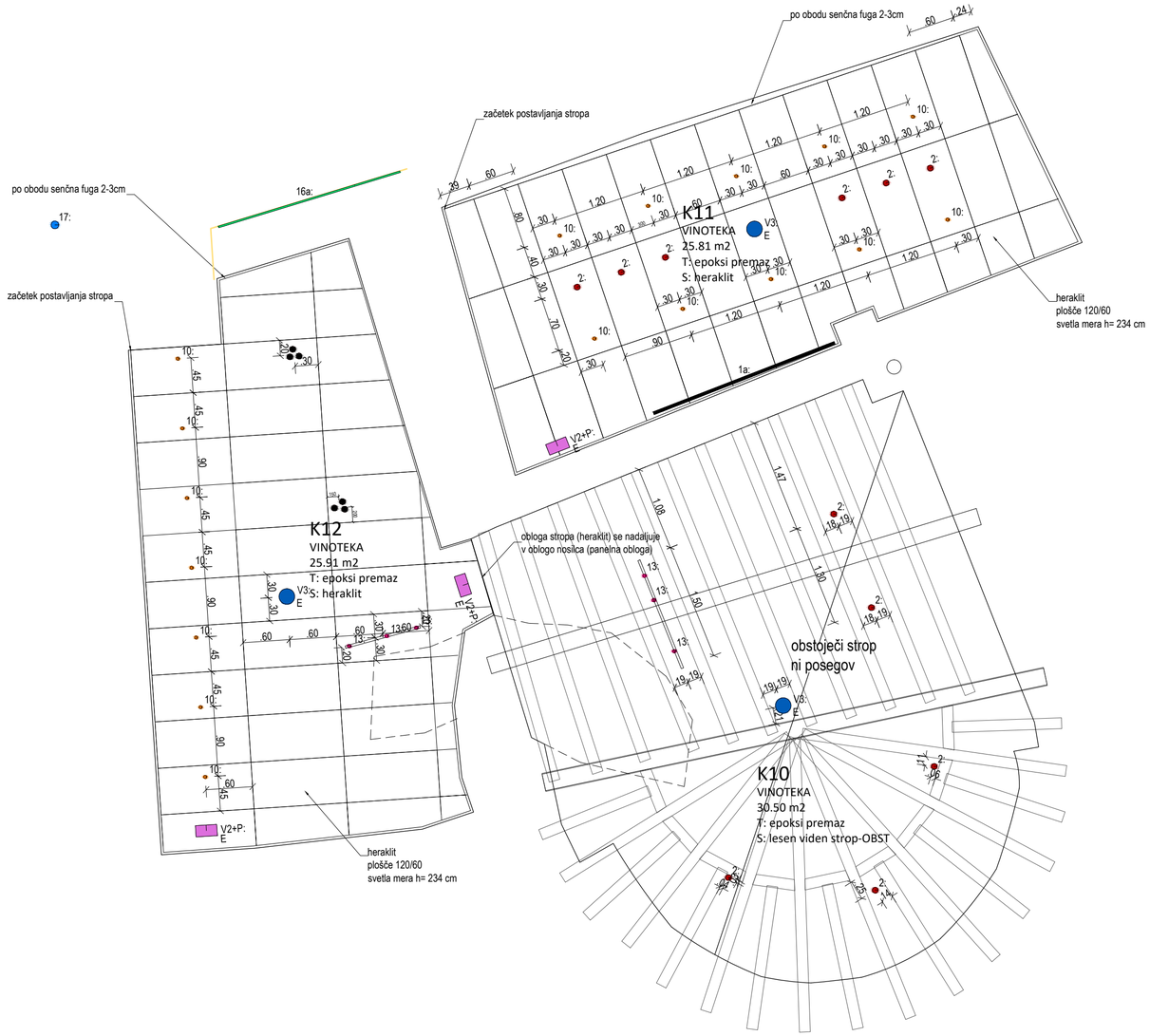
Projektant:
PROJEKT NOVA GORICA

Investitor: **Občina Komen** **Komen 86, 6223 Komen**			Risba: **TLORIS TLAKA PRITLIČJA** Merilo: 1:50		
Objekt: **GRAD ŠTANJEL/ SPODNJI PALACIJ SZ/ 1.SKLOP**			Odgovorni vodja projekta: Teja Savelli, univ.dipl.inž.arh.		Id. št. : ZAPS 1389
			Odgovorni projektant: Teja Savelli, univ.dipl.inž.arh.		Id. št. : ZAPS 1389
Vrsta načrta: 1_ARHITEKTURA			Sodelavci: Tinkara Kodelja, u.d.i.a.		M. št. : ZAPS 1677
Vrsta projektne dokumentacije: PZI	Številka načrta: 14272_1	Številka projekta: 14272	Datum: september 2018	Spremembe:	Številka lista: 1.5.1.4

A4x3: 297x630
A: 0.187 m²

03.10.2018

1.5.1-1.5.2-1.5.4-1.5.7 PZI_grad Stanjel_1sklop_spodnji Palacij_KLET PRITL.dwg



SPLOŠNA RAZSVETLJAVA

Symbol	Quantity	Article name
1a:	2	COVE 12 - horizontal 1830lm 24.5W 830 2528mm + 2 FO driver 702120073
1b:	1	COVE 12 - horizontal 3290lm 44.1W 830 4500mm + 1 FO driver 702120073
2:	18	Biba Drop 450 lm 4.4W max.250mA 18,6V 830 60° black + 11 FO driver 702120100
2a:	6	Biba Drop 450 lm 4.4W max.250mA 18,6V 830 60° black + 4 DALI driver 702120111
3:	45	Pipes RV XS 690 lm 6W 830 350mA 18,6V 60° IP20 black + 18 FO driver 702120100
4:	1	WAVE SDI 12560+6280lm 220+110W 2500mm SOP 830 HO DALI black
5:	1	Kalis 65 RI SOP 2160lm 29W 830 L1695mm FO IP44 white + RI trim-less inst. kit 1697mm
6:	1	Kalis 65 RI SOP 3600lm 51W 830 L2815mm FO IP44 white + RI trim-less inst. kit 2817mm
6: EM	1	Wave round S ⅄ 2300 SOP 11280lm 200W 830 FO IP20 black + EM 1h
7:	2	Pipes RV XS 690 lm 6W 830 350mA 18,6V 60° IP44 white + 2 FO driver 702120100
8:	1	Kalis 65 RI SOP 2880lm 40W 830 L2255mm FO IP44 white + RI trim-less inst. kit 2257mm
9:	1	Kalis 65 RI SOP 1800lm 24W 830 L1415mm FO IP44 white + RI trim-less inst. kit 2817mm
10:	17	Alpa C 450lm 4.4W 830 max.250mA 18,6V 60° IP20 black + 7 FO driver 702120100
11:	2	WAVE S 7640lm 116W 2250mm SOP DALI 830 HE WHITE
12:	46	Pipes T XS DECO 630 lm 7,8W 830 FO 38° black + tračnice
13:	6	Pipes T XS DECO 630 lm 7,8W 830 FO 60° white
14:	1	WAVE SDI 5940+2970lm 99+49,5W 1520mm SOP DALI 830 HE_black
16a:	2	LINELED CT 33,6W 24V 3500K - anodized 2425mm + 1 FO driver 702120073
17:	1	Pipes S S DECO 2050 lm 22W 830 FO 36° white
18:	5	Pipes RV S 690 lm 6W 830 FO 28° black + 1 FO driver 702120100

VARNOSTNA RAZSVETLJAVA

Symbol	Quantity	Article name
V1: E	9	AWEX AXP
V2: E	1	AWEX EXIT
V2+P: E	6	AWEX EXIT + piktogram
V3: E	6	AWEX AXN

Projektant:

PROJEKT d.d.
NOVA GORICA

Investitor:

Občina Komen
Komen 86, 6223 Komen

Risba:

TLORIS STROPA KLET

Merilo: 1:50

Objekt:

GRAD ŠTANJEL/ SPODNJI PALACIJ SZ/ 1.SKLOP

Odgovorni vodja projekta: Teja Savelli, univ.dipl.inž.arh. — Id. št.: ZAPS 1389

Odgovorni projektant: Teja Savelli, univ.dipl.inž.arh. — Id. št.: ZAPS 1389

Vrsta načrta: 1_ARHITEKTURA

Sodelavci: Tinkara Kodelja, u.d.i.a. — Id. št.: ZAPS 1677

Vrsta projektne dokumentacije:	Številka načrta:	Številka projekta:	Datum:	Spremembe:	Številka lista:
PZI	14272_1	14272	september 2018		1.5.1.5

A3x3: 420x891
A: 0.38 m²

27.02.2018

1.5.1-1.5.2-1.5.4-1.5.7 PZI_grad Stanjel_Izklop_sportni Palacij_KJET PRITL.dwg



SPLOŠNA RAZSVETLJAVA

Symbol	Quantity	Article name
1a	2	COVE 12 - horizontal 1830lm 24,5W 830 3528mm + 2 FO driver 70212/0073
1b	1	COVE 12 - horizontal 3290lm 44,1W 830 4500mm + 1 FO driver 70212/0073
2:	18	Biba Drop 450 lm 4,4W max.250mA 18,6V 830 60° black + 11 FO driver 70212/0100
2a:	6	Biba Drop 450 lm 4,4W max.250mA 18,6V 830 80° black + 4 DALI driver 70212/0111
3:	45	Pipes RV XS 690 lm 6W 830 350mA 18,6V 60° IP20 black + 18 FO driver 70212/0100
4:	1	WAVE SM 12960+42880lm 220+110H 2500mm SOP 830 HO DALI black
5:	1	Kalio 65 RI SOP 2160lm 29W 830 L1696mm FO IP44 white + RI trim-less instl. kit 1697mm
6:	1	Kalio 65 RI SOP 3600lm 51W 830 L2815mm FO IP44 white + RI trim-less instl. kit 2817mm
E: EM	1	fibre round S 2, 2300 SOP 11280lm 200W 830 FO IP20 black + EM 1h
7:	2	Pipes RV XS 690 lm 6W 830 350mA 18,6V 60° IP44 white + 2 FO driver 70212/0100
8:	1	Kalio 65 RI SOP 2880lm 40W 830 L2256mm FO IP44 white + RI trim-less instl. kit 2257mm
9:	1	Kalio 65 RI SOP 1800lm 24W 830 L1415mm FO IP44 white + RI trim-less instl. kit 2817mm
10:	17	Asta C 400m 4,4W 830 max.250mA 18,6V 60° IP20 black + 7 FO driver 70212/0100
11:	2	WAVE S 7640lm 116W 2250mm SOP DALI 830 HE WHITE
12:	46	Pipes T XS DECO 630 lm 7,8W 830 FO 38° black + trichrole
13:	6	Pipes T XS DECO 630 lm 7,8W 830 FO 60° white
14:	1	WAVE SG 3840+2970lm 99+48,5W 1520mm SOP DALI 830 HE_black
15a:	2	LINELED CT 33,6W 24V 3930K - anodized 2425mm + 1 FO driver 70212/0073
17:	1	Pipes S S DECO 2050 lm 22W 830 FO 36° white
18:	5	Pipes RV S 690 lm 6W 830 FO 28° black + 1 FO driver 70212/0100
19:	4	WAVE S 7640lm 116W 2250mm SOP DALI 830 HE black + Pipes T XS DECO 630 lm 7,8W 830 FO 60° WHITE

VARNOSTNA RAZSVETLJAVA

Symbol	Quantity	Article name
V1: E	9	AWEX AXP
V2: W	1	AWEX EXIT
V2+P: E	6	AWEX EXIT + piktogram
V3: E	6	AWEX AXN

Projektant:
PROJEKT NOVA GORICA

Investitor:
Občina Komen
Komen 86, 6223 Komen

Risba:
TLORIS STROPA PRITLIČJE

Merilo: 1:50

Objekt:
GRAD ŠTANJEL/ SPODNJI PALACIJ SZ/ 1.SKLOP

Odgovorni vodja projekta: Teja Savelli, univ.dipl.inž.arh. — Id. št.: ZAPS 1389

Odgovorni projektant: Teja Savelli, univ.dipl.inž.arh. — Id. št.: ZAPS 1389

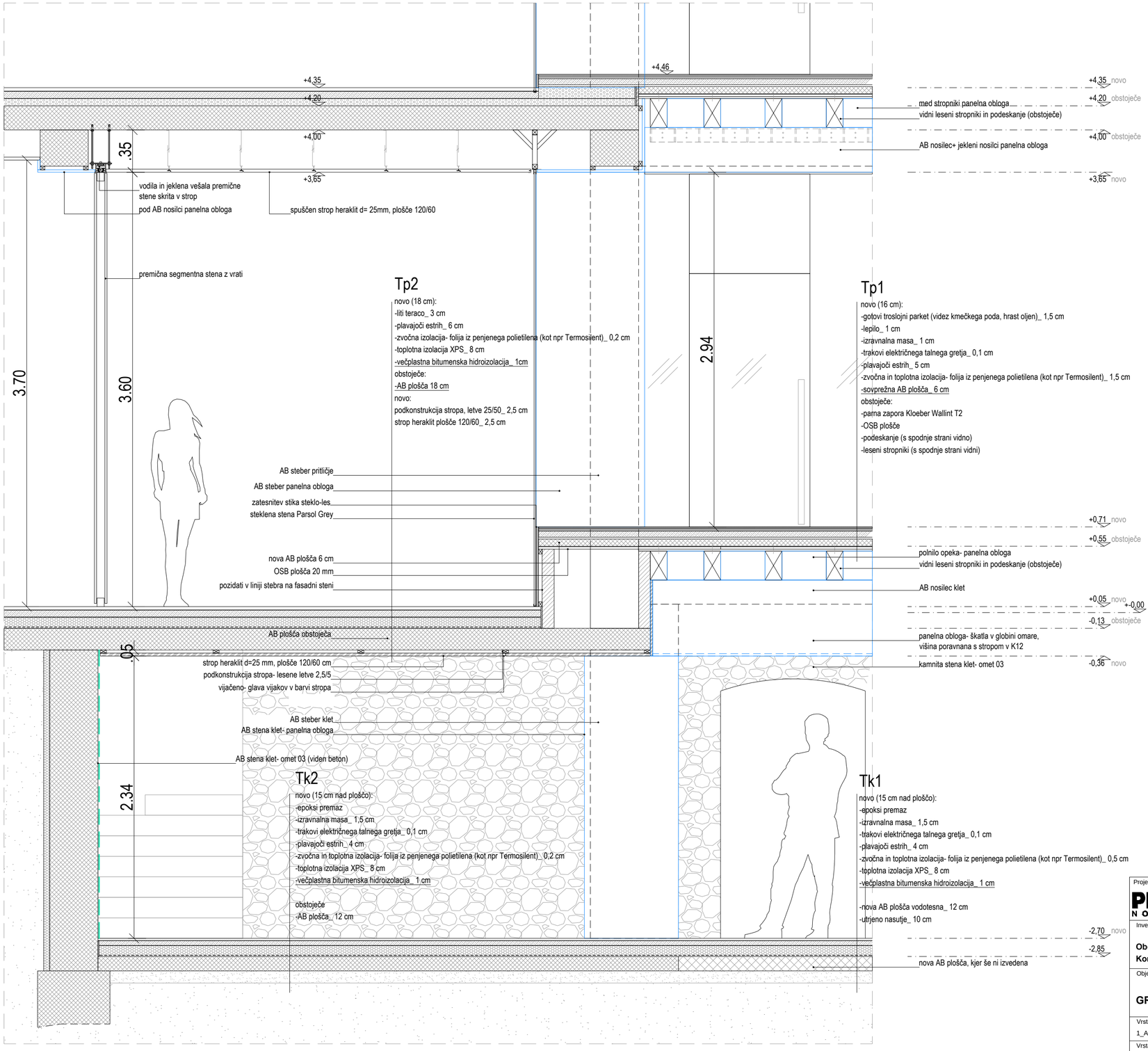
Vrsta načrta: 1_ARHITEKTURA

Sodelavci: Tinkara Kodelja, u.d.i.a. — M. št.: ZAPS 1677

Vrsta projektne dokumentacije:	Številka načrta:	Številka projekta:	Datum:	Spremembe:	Številka lista:
PZI	14272_1	14272	september 2018		1.5.1.6

A2: 420x594
A: 0.25 m²

27.03.2018
1.5.1-1.5.2-1.5.4-1.5.7 PZI_grad Stanjel_1sklop_spodnji Palacij_KLET PRITL.dwg



kamen obstoječe
armiran beton obstoječe
armiran beton NOVO
MK stene NOVO
porobeton NOVO
betonski estrih NOVO
XPS NOVO

NOVO ±0.00=+333,70 n.m.v. ABSOLUTNO
kota pritličja +0,05

-VSE MERE JE POTREBNO PREVERITI NA GRADBIŠČU!
-IZVAJALEC MORA PRED GRADNJO OZ. VGRADNJO PREVERITI VSE BISTVENE MERE. V KOLIKOR SE POJAVLJAJO ODSTOPANJA, JIH MORA USKLADITI Z NADZORNIKOM OZ. ARHITEKTOM.
-POVRŠINE PROSTOROV SO PODANE NA ZIDARSKE MERE, OMET IN OBLOGE NISO UPOŠTEVANI.

Projektant:
PROJEKT d.d. NOVA GORICA

Investitor:
Občina Komen
Komen 86, 6223 Komen

Risba:
PREREZ AA
Merilo: 1:25

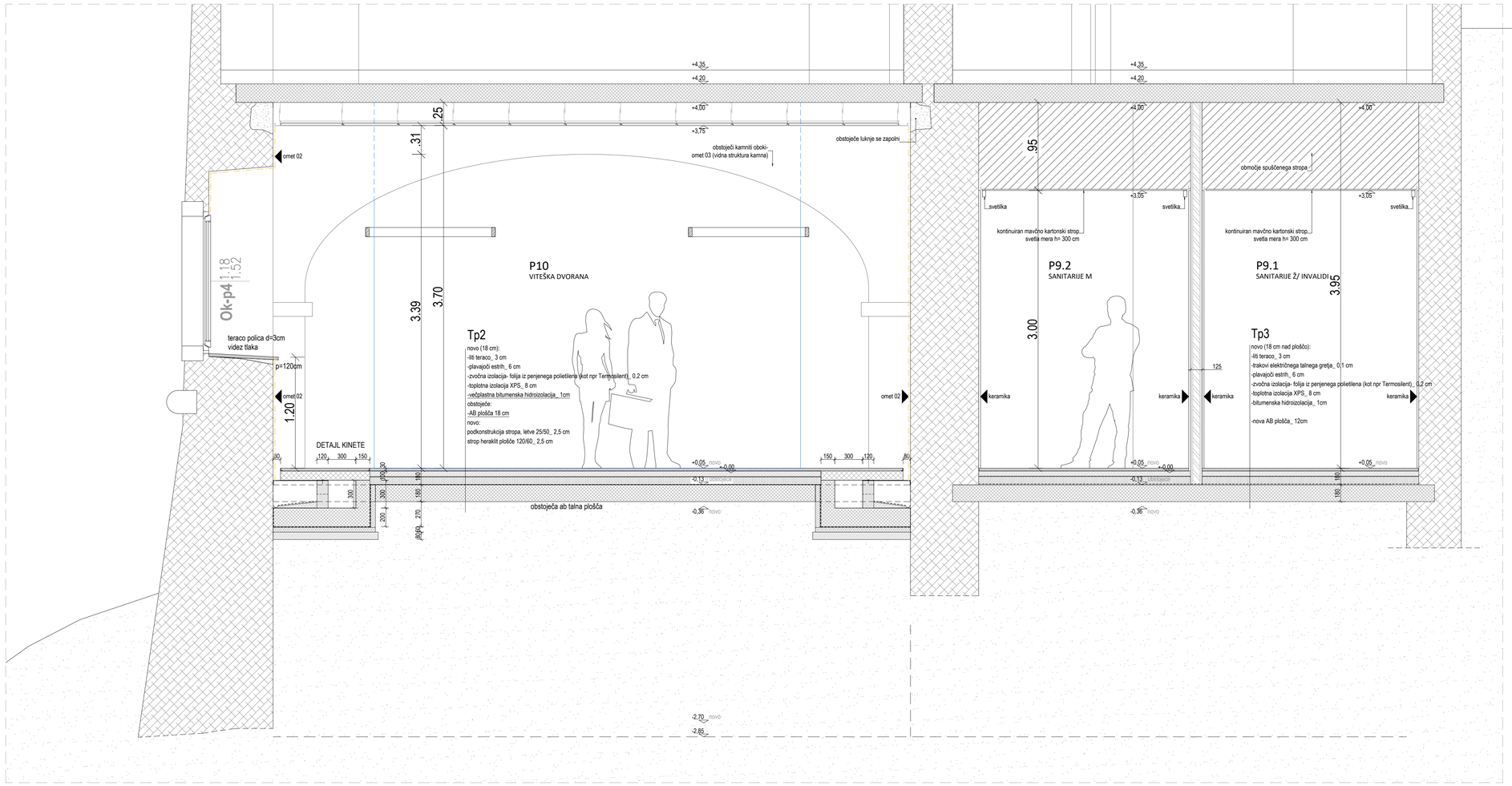
Objekt:
GRAD ŠTANJEL/ SPODNJI PALACIJ SZ/ 1.SKLOP

Odgovorni vodja projekta: Teja Savelli, univ.dipl.inž.arh. — Id. št.: ZAPS 1389
Odgovorni projektant: Teja Savelli, univ.dipl.inž.arh. — Id. št.: ZAPS 1389
Sodelavci: Tinkara Kodelja, u.d.i.a. — Id. št.: ZAPS 1677

Vrsta načrta:				
1_ARHITEKTURA				
Vrsta projektne dokumentacije:	Številka načrta:	Številka projekta:	Datum:	Spremembe:	Številka lista:
PZI	14272_1	14272	september 2018		1.5.2.1

A3x3 : 420x891
A: 0.38 m²

27.02.2018
1.5.1-1.5.2-1.5.4-1.5.7 PZI_ grad Stanjel_ tlakovo_ sportni Palacij_ KJE T PRITL.dwg



kamen obstoječe
armiran beton obstoječe
armiran beton NOVO
MK stene NOVO
porobeton NOVO
betonski estrih NOVO
XPS NOVO

NOVO ±0.00=+333,70 n.m.v. ABSOLUTNO
kota pritličja +0,05

-VSE MERE JE POTREBNO PREVERITI NA GRADBIŠČU!
-IZVAJALEC MORA PRED GRADNJO OZ. VGRADNJO PREVERITI VSE BISTVENE MERE. V KOLIKOR SE POJAVLJAJO ODSTOPANJA, JIH MORA USKLADITI Z NADZORNIKOM OZ. ARHITEKTOM.
-POVRŠINE PROSTOROV SO PODANE NA ZIDARSKE MERE, OMET IN OBLOGE NISO UPOŠTEVANI.

Projektant:
PROJEKT NOVA GORICA

Investitor:
Občina Komen
Komen 86, 6223 Komen

Risba:
PREREZ BB
Merilo: 1:25

Objekt:
GRAD ŠTANJEL/ SPODNJI PALACIJ SZ/ 1.SKLOP

Odgovorni vodja projekta: Teja Savelli, univ.dipl.inž.arh. — Id. št.: ZAPS 1389
Odgovorni projektant: Teja Savelli, univ.dipl.inž.arh. — Id. št.: ZAPS 1389
Sodelavci: Tinkara Kodelja, u.d.i.a. — Id. št.: ZAPS 1677

Vrsta načrta:	Številka načrta:	Številka projekta:	Datum:	Spremembe:	Številka lista:
1_ARHITEKTURA					
Vrsta projektne dokumentacije: PZI	14272_1	14272	september 2018		1.5.2.2